

Macroárea de Ciencias Sociales y Jurídicas en la Universidad de Zaragoza: Publicaciones por Áreas de Conocimiento

Datos a 17/10/2017

Una publicación se contabiliza en un Área de Conocimiento cuando uno de sus firmantes pertenece a dicha Área en el año de publicación del artículo. Se contabiliza toda la producción histórica de Unizar.

Miembros: Personas que en Sideral figuran adscritas al área con fecha Enero de 2017.

Artículos (Número): Se contabilizan todos los artículos registrados en Sideral, estén indexados o no.

Artículos Indexados: Se contabilizan los artículos registrados en Sideral publicados en revistas indexadas en el JCR y su impacto en el año de publicación.

Número: Número total de artículos indexados

Impacto: Suma de los impactos

Cuartiles: Consideramos el cuartil y se contabilizan 4 puntos por artículo si la revista es del primer cuartil, 3 si del segundo, 2 si del tercero y 1 si del cuarto.

Excelencia: Se contabilizan sólo artículos publicados en revistas del primer Decil y se indica su número.



Siglas	Nombre	Miembros Enero 2017	Producción Total					Producción por Persona y Año				
			Artículos (Número)	Número	Impacto	Cuartiles	Excelencia	Artículos (Número)	Número	Impacto	Cuartiles	Excelencia
Antropología Social	Antro Soc	4	113	8	3,674	14	0	0,8968	0,0635	0,0292	0,1111	0,0000
Ciencia Política y de la Administración	Cien Poli Adm	2	8	2	0,142	2	0	0,2051	0,0513	0,0036	0,0513	0,0000
Comercialización e Investigación de Mercados	Comer Invest Merca	36	879	254	299,211	622	26	1,1566	0,3342	0,3937	0,8184	0,0342
Der. Internacional Público y RR. Internacionales	Der Int Púb RR Int	10	371	4	1,213	6	0	1,4324	0,0154	0,0047	0,0232	0,0000
Derecho Administrativo	Der Adm	30	1437	24	5,050	28	0	1,8784	0,0314	0,0066	0,0366	0,0000
Derecho Civil	Der Civ	26	1587	8	1,294	8	0	1,9568	0,0099	0,0016	0,0099	0,0000
Derecho Constitucional	Der Cons	14	289	34	4,638	35	0	0,7506	0,0883	0,0120	0,0909	0,0000
Derecho del Trabajo y de la Seguridad Social	Der Trab y SS	31	660	11	15,179	23	2	0,8128	0,0135	0,0187	0,0283	0,0025
Derecho Eclesiástico del Estado	Der Ecles Est	4	167	1	0,109	1	0	1,1844	0,0071	0,0008	0,0071	0,0000
Derecho Financiero y Tributario	Der Fina Trib	11	326	0	0,000	0	0	1,4425	0,0000	0,0000	0,0000	0,0000
Derecho Internacional Privado	Der Intern Priv	6	165	3	0,201	3	0	0,9940	0,0181	0,0012	0,0181	0,0000
Derecho Penal	Der Pen	13	296	3	10,061	8	1	1,0686	0,0108	0,0363	0,0289	0,0036
Derecho Procesal	Der Proce	12	485	1	1,014	3	0	1,7260	0,0036	0,0036	0,0107	0,0000
Derecho Romano	Der Rom	4	70	6	0,420	6	0	0,5426	0,0465	0,0033	0,0465	0,0000
Didáctica de la Lengua y la Literatura	Didác Leng Lite	19	242	7	1,566	8	0	0,7961	0,0230	0,0052	0,0263	0,0000
Didáctica de las Ciencias Sociales	Didác Cien Soci	19	198	2	5,156	7	1	0,5562	0,0056	0,0145	0,0197	0,0028
Didáctica y Organización Escolar	Didác Org Esco	32	527	39	34,962	77	2	0,7638	0,0565	0,0507	0,1116	0,0029
Economía Aplicada	Ecom Apl	55	1731	295	184,007	604	13	0,9550	0,2313	0,1750	0,5000	0,0125
Economía Financiera y Contabilidad	Econ Finan Conta	78	1638	352	280,061	679	20	0,9213	0,1980	0,1575	0,3819	0,0112
Filosofía del Derecho	Filos del Der	14	410	7	3,829	14	0	1,7521	0,0299	0,0164	0,0598	0,0000
Fundamentos del Análisis Económico	Fund Aná Econ	79	1362	529	497,725	1254	47	0,7841	0,3045	0,2865	0,7219	0,0271
Historia del Derecho y de las Instituciones	Hist Dere Inst	5	62	2	1,032	4	0	0,4429	0,0143	0,0074	0,0286	0,0000
Historia e Instituciones Económicas	Hist e Insti Econ	14	664	116	69,530	282	10	1,6117	0,2816	0,1688	0,6845	0,0243
Métodos de las Ciencias del Comportamiento	Met Cien Comp	2	37	32	53,086	94	4	2,3125	2,0000	3,3179	5,8750	0,2500
Métodos Cuantitativos para la Economía y la Empresa	Met Cuan Eco Emp	17	96	55	72,425	146	5	0,8276	0,4741	0,6244	1,2586	0,0431
Métodos de Investigación y Diagnóstico en Educ.	Mét Inv Diag Educ	15	195	38	29,885	68	2	0,9375	0,1827	0,1437	0,3269	0,0096
Organización de Empresas	Org de Empr	91	1872	384	396,321	835	55	1,1103	0,2278	0,2351	0,4953	0,0326
Personalidad, Evaluación y Tratamiento Psicológicos	Pers Eval Trat Psic	11	78	44	87,326	124	3	1,1818	0,6667	1,3231	1,8788	0,0455
Psicobiología	Psicobiología	4	27	23	51,846	61	2	1,4211	1,2105	2,7287	3,2105	0,1053
Psicología Básica	Psico Bás	9	82	53	170,024	168	12	0,7455	0,4818	1,5457	1,5273	0,1091
Psicología Evolutiva y de la Educación	Psi Evol Educ	50	720	194	281,007	436	12	0,8382	0,2258	0,3271	0,5076	0,0140
Psicología Social	Psico Soc	26	375	132	202,916	333	7	1,2755	0,4490	0,6902	1,1327	0,0238
Sociología	Sociología	38	699	48	83,872	93	6	0,8514	0,0585	0,0656	0,1133	0,0073
Teoría e Historia de la Educación	Teor Hist Educ	10	137	7	16,410	23	5	0,5685	0,0290	0,0681	0,0954	0,0207
Trabajo Social y Servicios Sociales	Trab Soc Serv Soc	26	420	69	49,812	108	1	0,9417	0,1547	0,1117	0,2422	0,0022

Producción Total

Para cada Área sumamos todos los méritos registrados en Sideral. Por ejemplo, en la columna "Artículos Indexados: Número" se contabiliza el número de artículos registrados en Sideral publicados en cualquier fecha, donde al menos uno de sus autores pertenece a dicha Área.

Nota: Un artículo firmado por personas de 2 áreas es contabilizado en ambas. En este sentido, la suma de las producciones de las áreas es mayor que la producción total de Unizar, pues en la suma se contabilizan algunos artículos en varias áreas. Para ver la producción distribuida de forma proporcional al número de firmantes de cada área, en Kampil Research elegir la opción "Producción Interna".

Producción por Persona y Año

Aquí consideramos la producción por persona y año. Es decir lo que podemos llamar "Productividad media anual de una persona del área". Este dato se calcula del siguiente modo:

Supongamos un área que ha existido 3 años; en el primer año publica 50 artículos, en el segundo 0 y en el tercero 34. En el primer año ha tenido 12 Miembros, en el segundo 8 y en el tercero 14. Definimos la producción media anual como

$$P = (50 + 0 + 34) / (12 + 8 + 14)$$

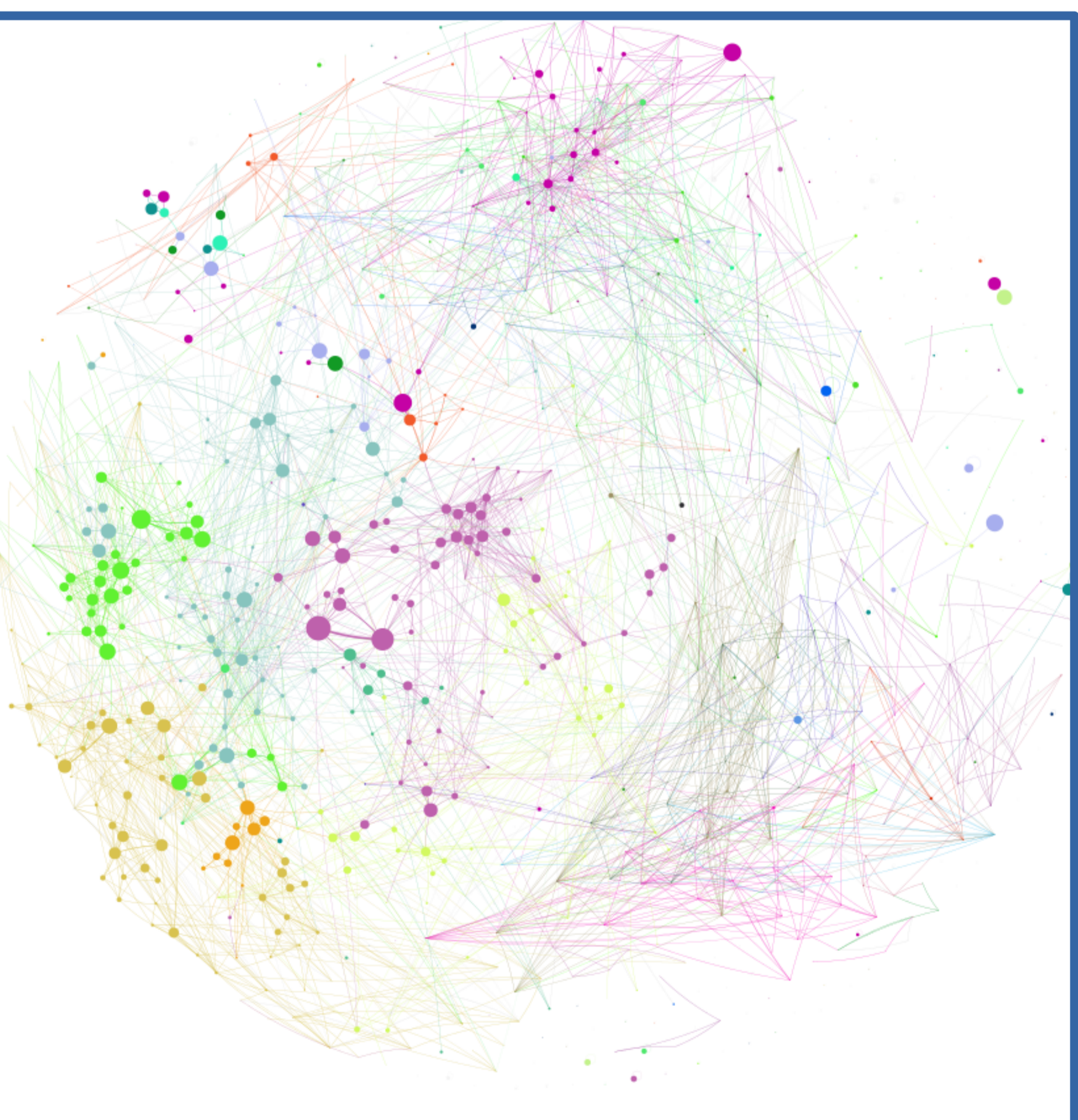
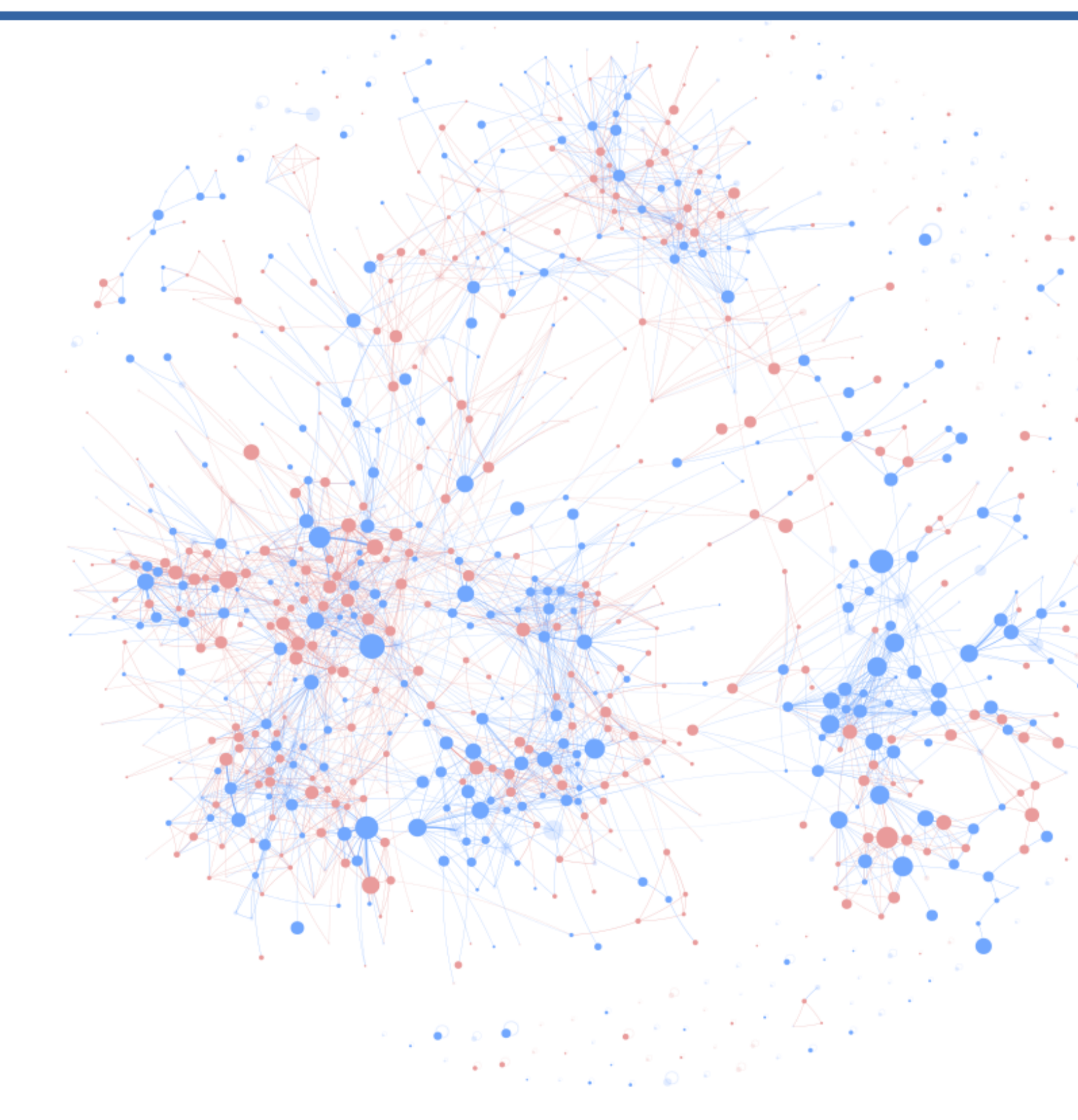
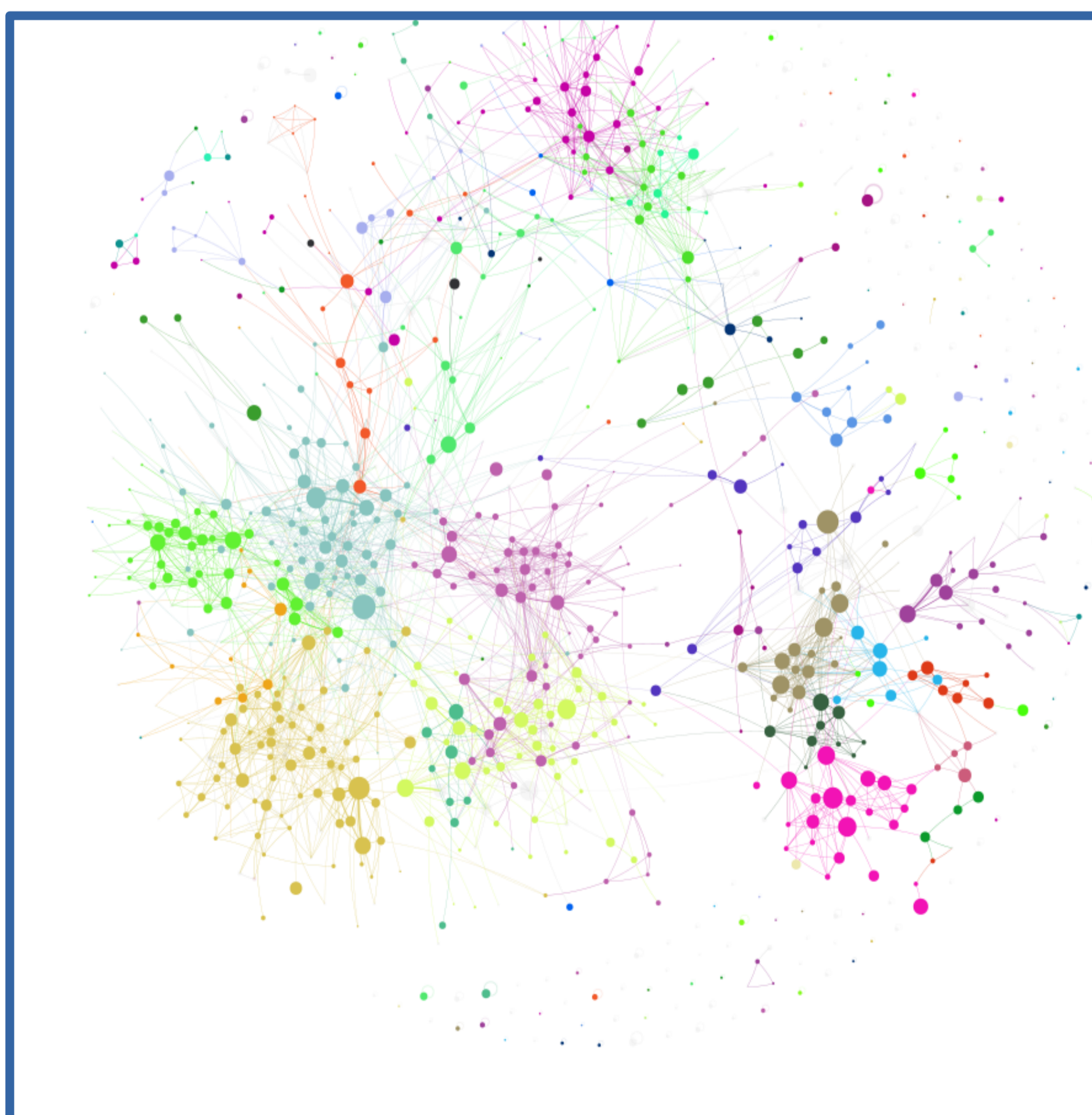
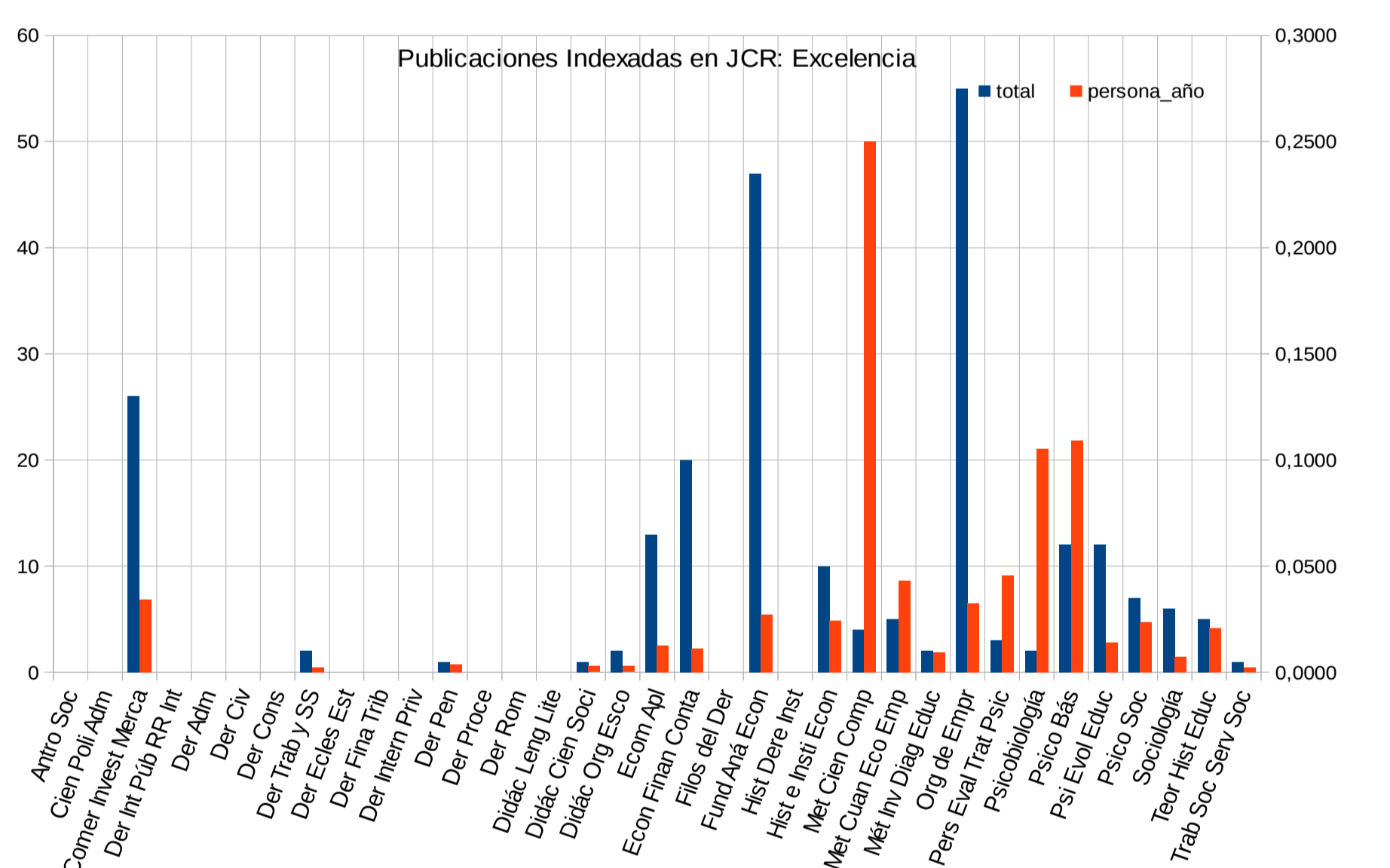
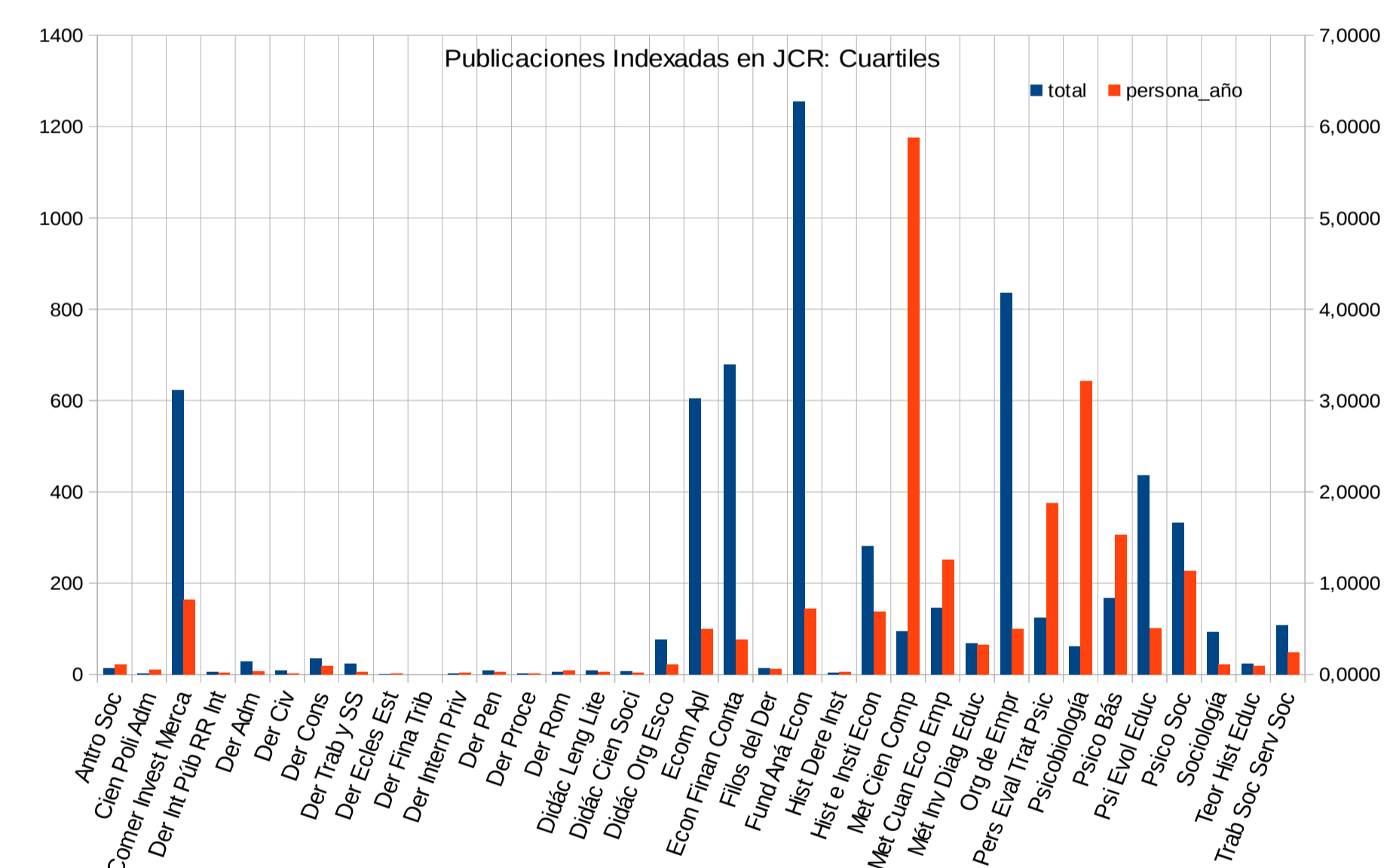
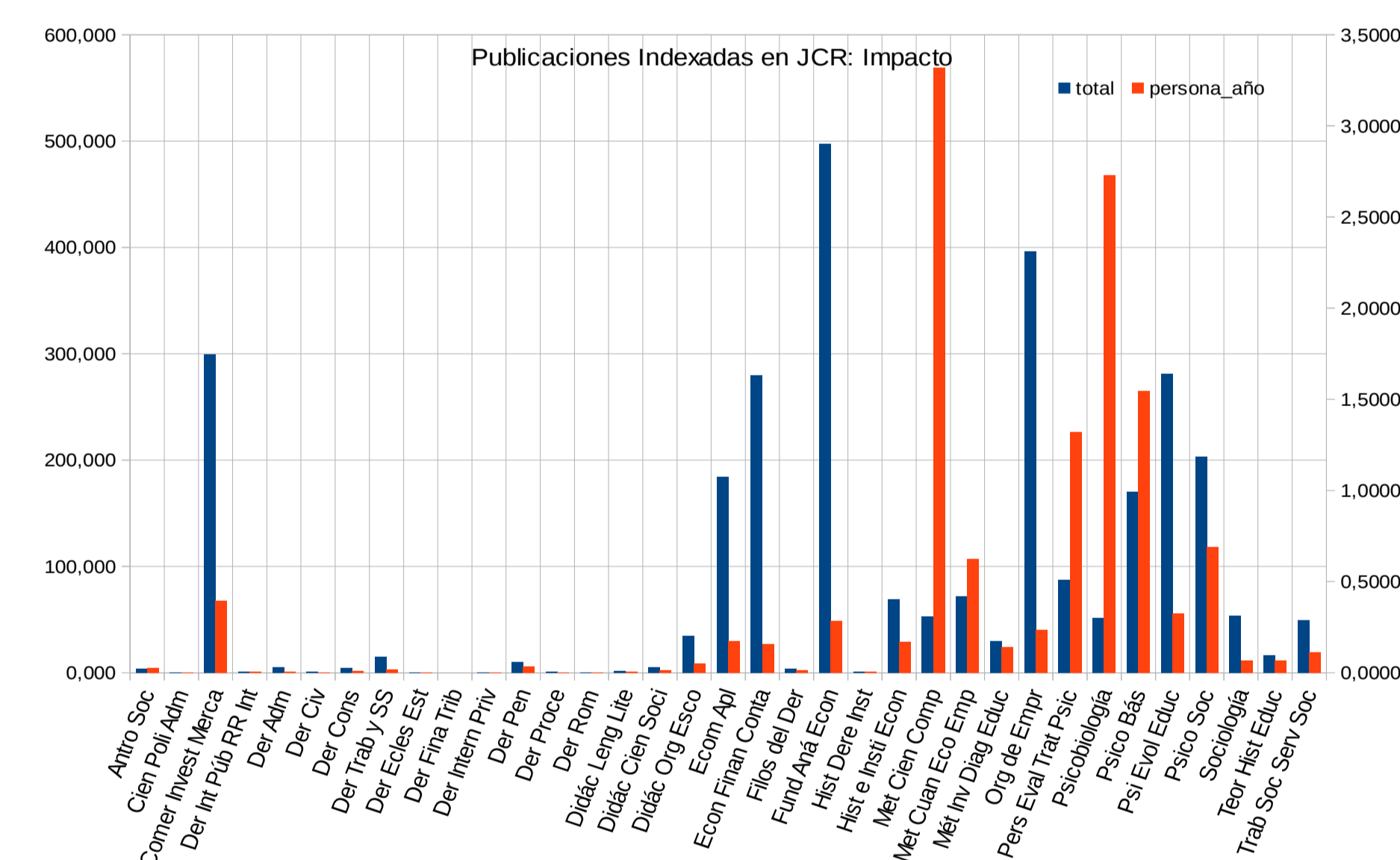
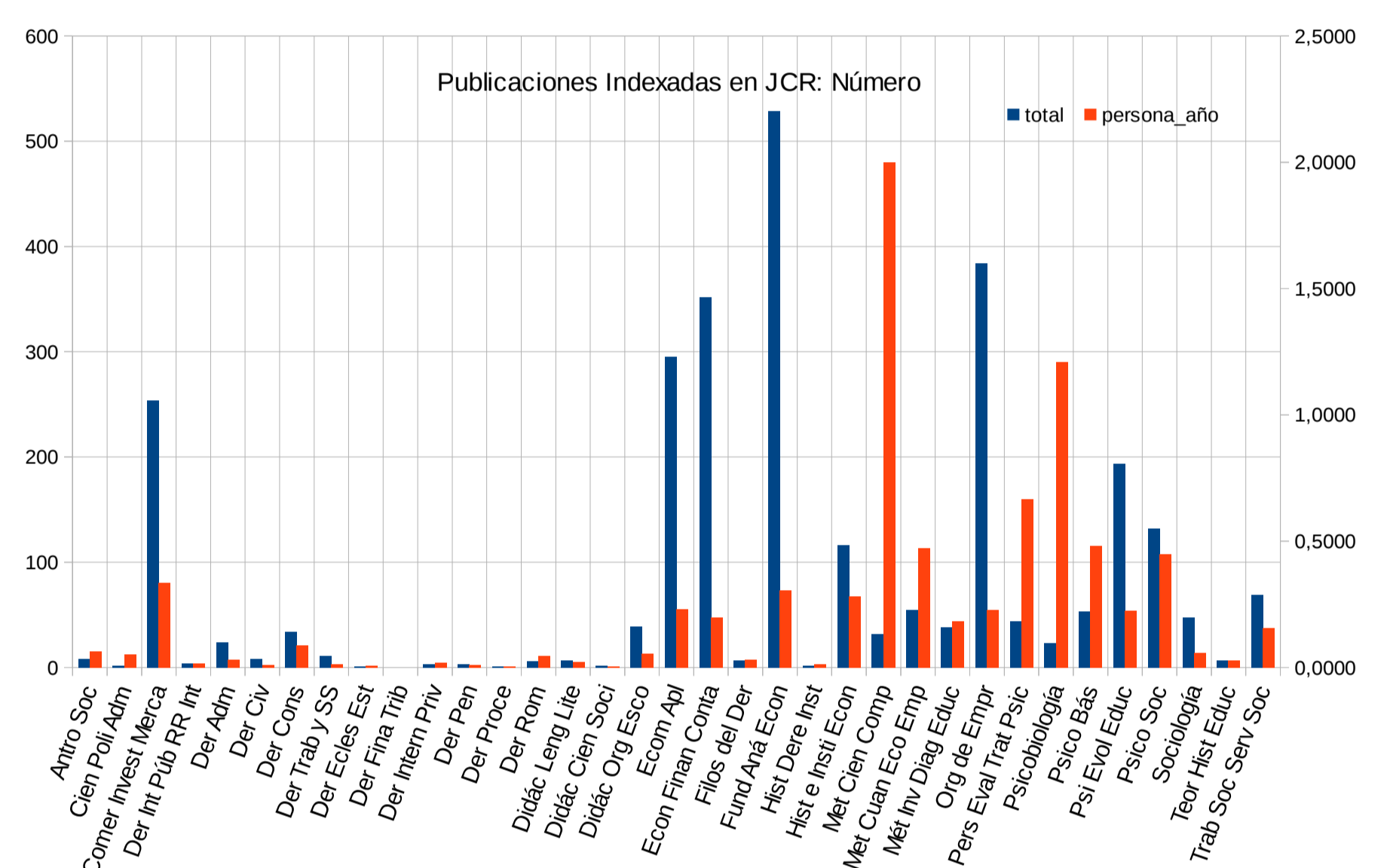
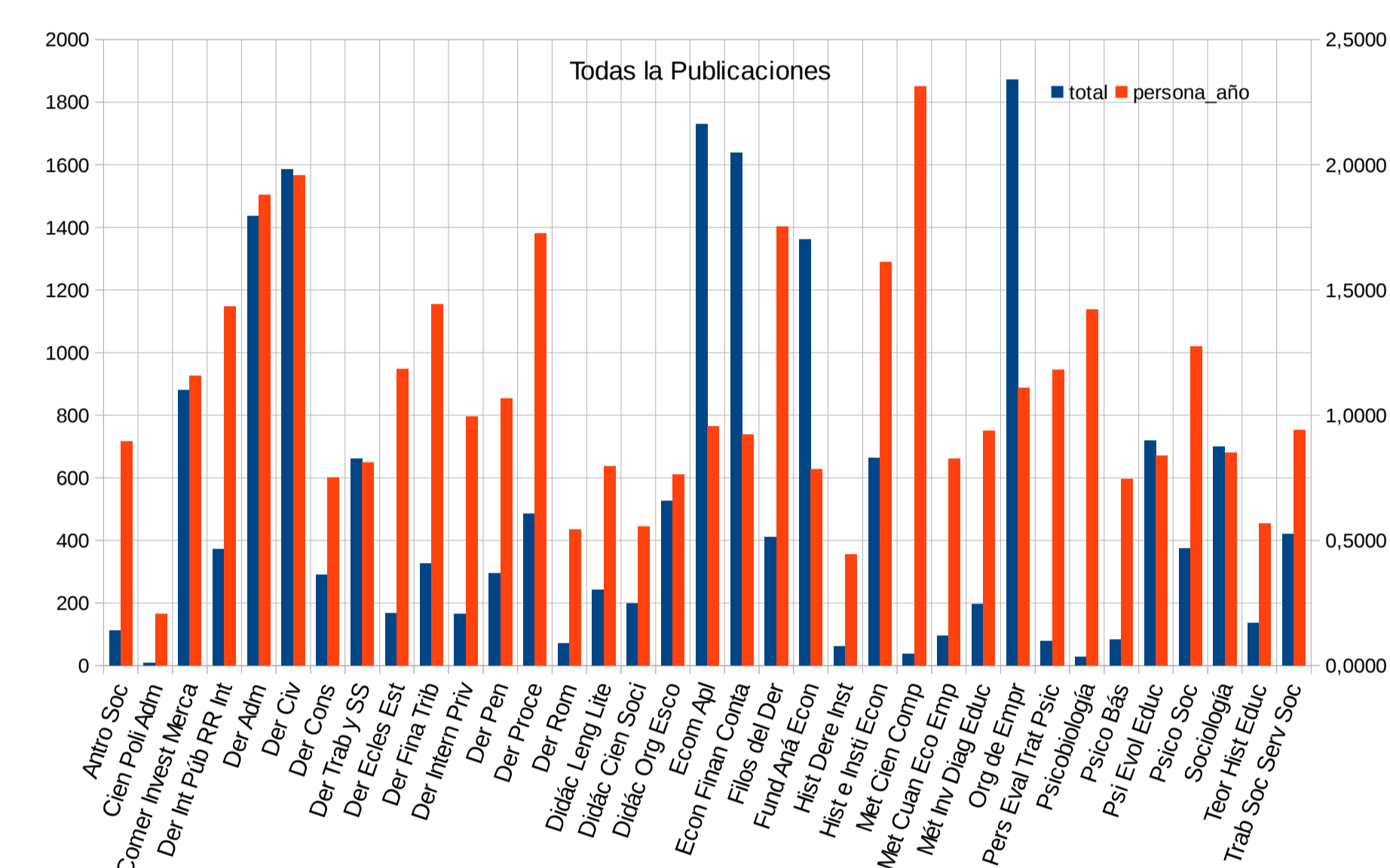
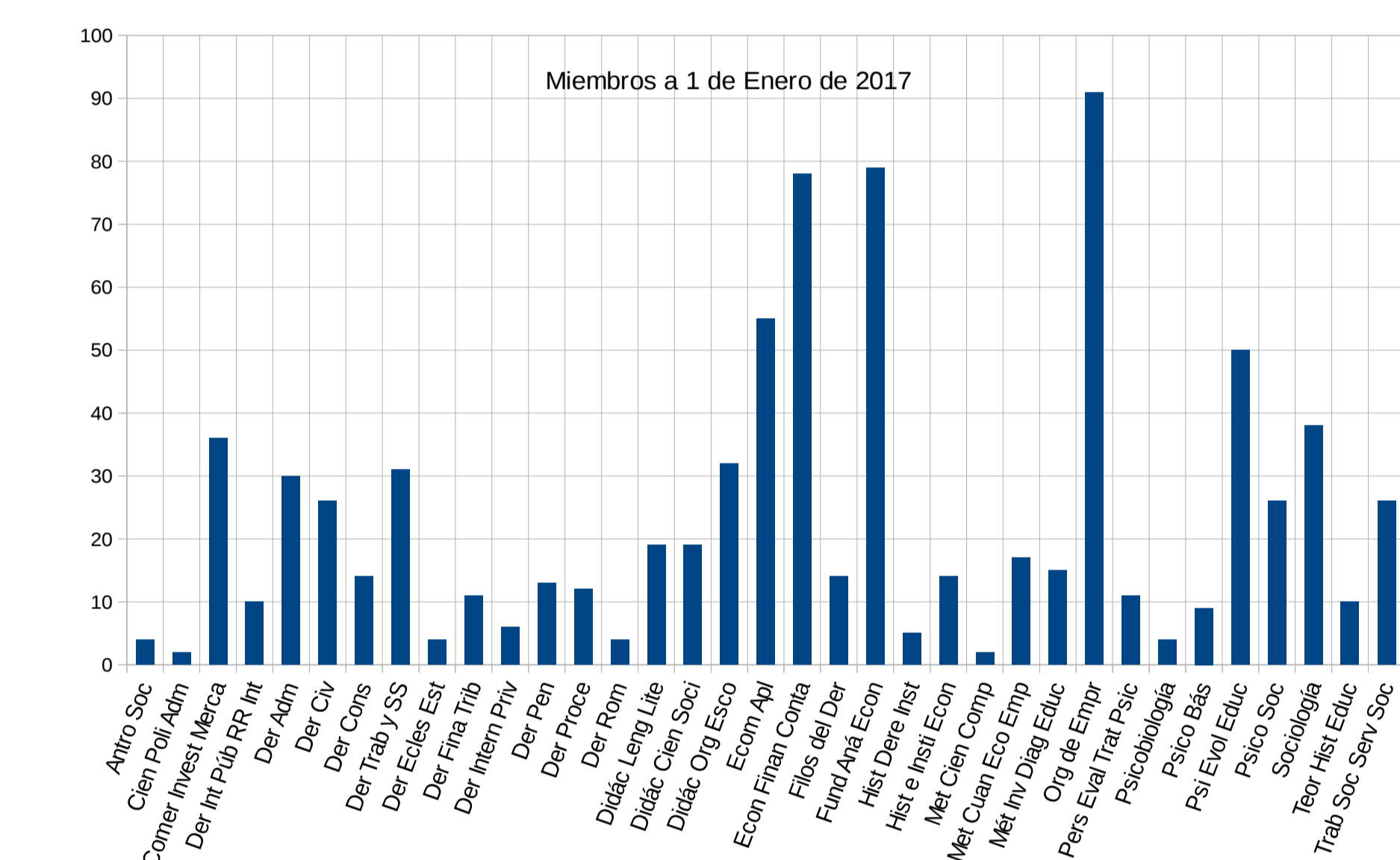

Mapa colaborativo de la Macroárea de Ciencias Sociales y Jurídicas en base a coautorías de Todos los artículos registrados en Sideral. El color representa el Área de Conocimiento del Investigador

Mapa colaborativo de la Macroárea de Ciencias Sociales y Jurídicas en base a coautorías de Todos los artículos registrados en Sideral. El color representa el Género del Investigador (Rosa Mujer, Azul Hombre)

Mapa colaborativo de la Macroárea de Ciencias Sociales y Jurídicas en base a coautorías de los artículos Indexados. El color representa el Área de Conocimiento del Investigador

